

Cuentas por pagar

Provision de En el modulo SATO_CxP del menu ALTA DE CUENTAS

Facturas Generales (todo aquel gasto facturado directamente a la razon social Bufete Mexicano de Aduanas, S.C)

En el menu ALTA DE CUENTAS, la opcion FACTURAS GENERALES

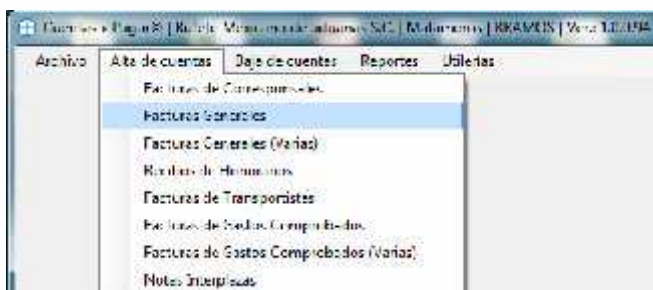

Todo documento a crear se deberá dar clic en NUEVO

La fecha de operación será la fecha en la cual estamos realizando la provisión, en caso de no saber el código del proveedor a provisionar se puede utilizar la opción de buscar 

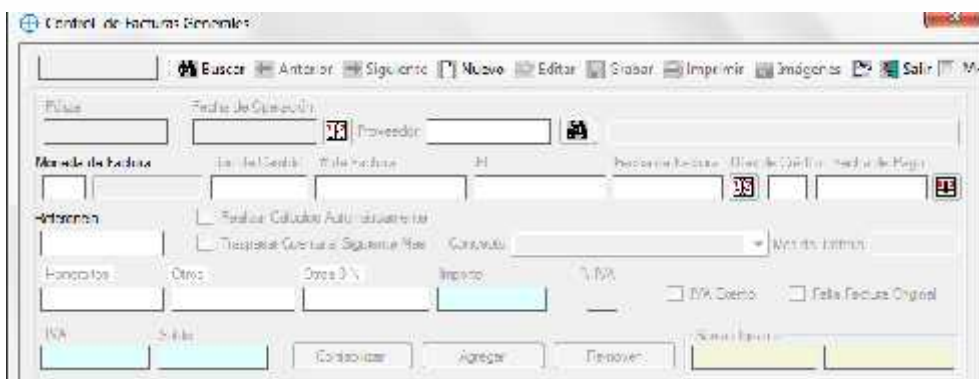

Seleccionaremos el proveedor y presionaremos el botón **PRECARGA CFDI**

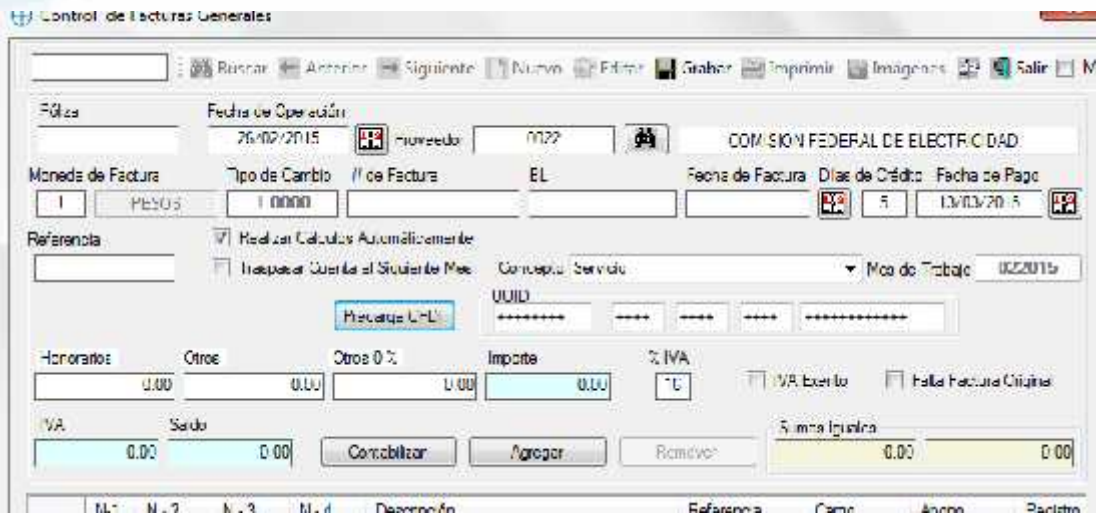

Control de Facturas Generales

Reservar Anular Significar Nuevo Editar Grabar Imprimir Imágenes Salir

Fórmula Fecha de Operación 26/02/2015 Proveedor 0122 COMISION FEDERAL DE ELECTRICIDAD

Moneda de Factura Tipo de Cambio // de Factura EL Fecha de Factura Día de Crédito Fecha de Pago

1 PESOS 1.0000

Referencia Realizar Cálculos Automáticamente Ingresar Cuenta al Siguiete Mes Concepto Servicio Mes de Trabajo 02/2015

UUID *****

Honorarios Otros Otros 0 % ImpORTE % IVA IVA Exento Halla Factura Original

0.00 0.00 0.00 0.00 0

IVA Saldo 0.00 0.00

Contabilizar Agregar Remover Suma Igualda 0.00 0.00

Aparecerá la siguiente pantalla en donde se deberá seleccionar el archivo XML del proveedor que se está provisionando

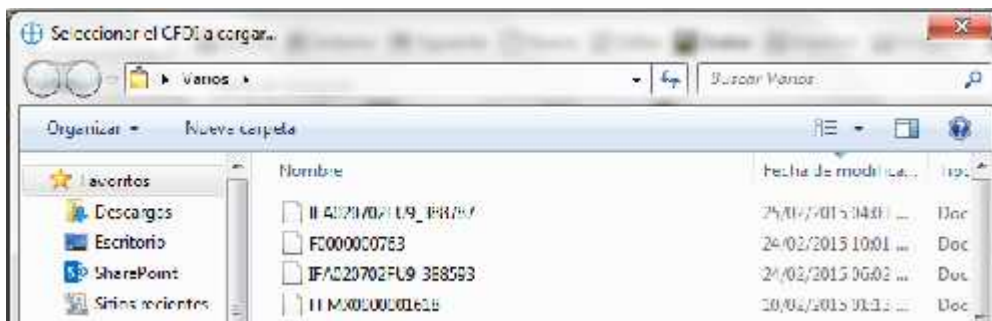

El sistema leerá el archivo XML y traerá los datos que contiene la factura electrónica que el proveedor emitió a la agencia: importe, IVA , # de factura (no es obligatorio por lo que en algunos casos se deberá teclear por el usuario)

Una vez que se tienen los datos anteriores se procederá a dar clic en CONTABILIZAR, es importante revisar que la póliza tenga sumas iguales, en caso de marcar una en rojo, la póliza no está cuadrada y se deberá revisar o reportar al departamento de contabilidad. Una vez cuadrada se deberá dar clic en guardar 

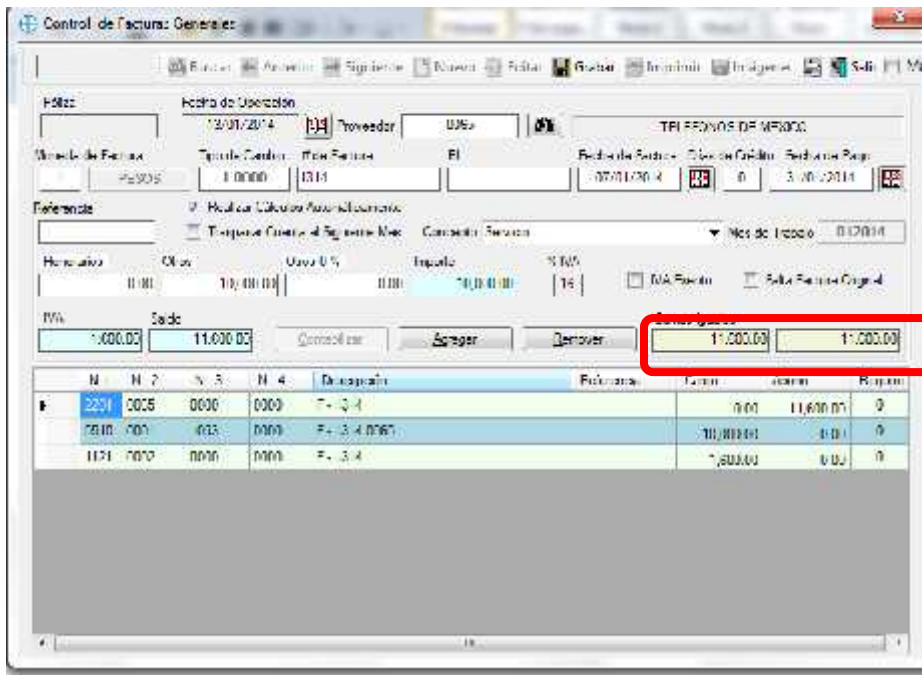

Una vez que la póliza ha sido guardada ya no será necesario cargar las imágenes (XML y PDF) siempre y cuando estén guardados ambos archivos en la misma carpeta y con el mismo nombre



Se deberá validar la carga de ambos archivos en la póliza, presionando el botón IMÁGENES en

México: Matamoros / Tijuana / Veracruz / Manzanillo / Lázaro Cárdenas / Mexico AICM / Guanajuato
Estados Unidos: Laredo, Tx / Brownsville, Tx / San Diego, Ca

Es obligatorio provisionar con la carga de XML dado que el sistema realiza varias validaciones.

Que el documento que se esté adjuntando efectivamente es para el RFC de la agencia, que la provisión que se está realizando no fue capturada anteriormente dado que lee y conserva el digito Universal **UUID**